S-CO-SM-UAPCM-2026-29444

Manizales, miércoles 26 de agosto de 2026

Señor
Peticionario
Manizales

Asunto: **Derecho de Petición E-CO-2026-20695-20697**

Cordial saludo,

En atención a su solicitud y con el propósito de brindar una respuesta oportuna a la situación reportada, nos permitimos informar que fueron enviadas las unidades AT-110 y AT-108 al lugar indicado, con el fin de verificar las condiciones de la zona y adelantar las acciones correspondientes.

Una vez en el sitio, las unidades realizaron el respectivo despeje del área, logrando mejorar las condiciones de circulación y dejando la vía con una adecuada fluidez para el tránsito vehicular.

Es importante señalar que, en caso de presentarse nuevamente situaciones relacionadas con vehículos mal estacionados, obstrucción de la vía o cualquier otra circunstancia que afecte la movilidad, agradecemos comunicarse con la línea de atención de la Secretaría de Movilidad.

Para realizar estos reportes, puede comunicarse a los siguientes números:

Línea de atención: 8928000

Extensión: 35205




Zona libre de consumo





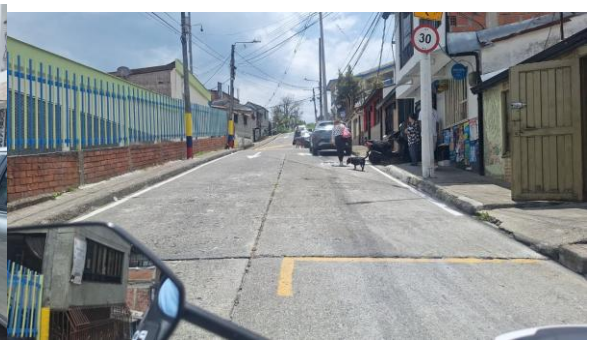
30

Atentamente,

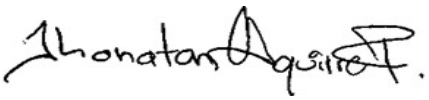

JHONATAN AGUIRRE RAMOS

Subcomandante de Tránsito

Secretaría de Movilidad

Proyectó: Santiago Gómez Carmona-Aux Administrativa, Contratista SMM