



Alcaldía de Manizales

SECRETARÍA DE GOBIERNO

SGM VC 0951-2022
Manizales, agosto 05 de 2022

Rto
Juliana Hurtado
05.08.2022

Doctora
ANGELA PATRICIA GIRALDO RIOS
Inspectora Doce Urbana de Policía
Secretaría de Gobierno
Calle 48D Cra. 3F Casa de la Justicia, Bosques del Norte
Manizales

Asunto: Informe – Centro, Carrera 19 entre Calle 26 y 27
Referencia: GED 49842-2022 / I12UP 1432-2022

Cordial saludo

En atención a la referencia, el día 14 de julio de 2022 el Equipo Técnico de Vigilancia y Control Urbanístico adscrito a la Secretaría de Gobierno Municipal visita el predio que corresponde a la dirección Carrera 31C No. 68 - 46, barrio Centro, comuna Cumanday, por lo tanto, nos permitimos presentar el siguiente Informe de lo allí observado:

- Al momento de la visita, NO se evidencia material de construcción o personal que sugiera que allí se adelanten labores constructivas.



ALCALDÍA DE MANIZALES

Calle 19 N° 21-44 Propiedad Horizontal CAM. Teléfono 887 97 00 ext.71500
Código postal 170001 – Atención al Cliente 018000968988.

www.manizales.gov.co

MANIZALES
+GRANDE

Página 1 de 2

USO OFICIAL - ALCALDÍA DE MANIZALES

USO OFICIAL - ALCALDÍA DE MANIZALES



Alcaldía de Manizales

SECRETARÍA DE GOBIERNO

SGM VC 0951-2022
Manizales, agosto 05 de 2022

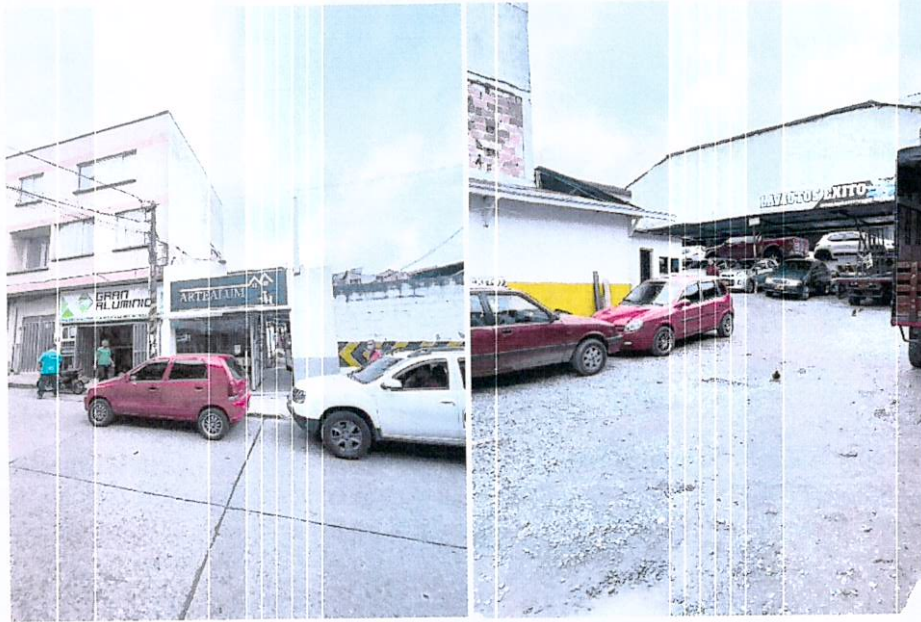

Fotografía No. 1-2-3-4. Sector Carrera 19 con Calles 26 y 27. Parqueadero/Lavautos Éxito.

- Se remite al La Inspección Doce Urbana de Policía para su conocimiento y fines pertinentes.

Visitó: Equipo Técnico de Vigilancia y Control Urbanístico.

Atentamente,

ARQ. JUAN PABLO MORALES RESTREPO
Profesional Universitario
Equipo Técnico de Vigilancia y Control urbanístico.
Secretaría de Gobierno Municipal

ARQ. VALENTINA RAMÍREZ CASTAÑEDA
Profesional Universitario
Equipo Técnico de Vigilancia y Control urbanístico.
Secretaría de Gobierno Municipal

ALCALDÍA DE MANIZALES
Calle 19 N° 21-44 Propiedad Horizontal CAM. Teléfono 887 97 00 ext.71500
Código postal 170001 – Atención al Cliente 018000968988.
www.manizales.gov.co

**MANIZALES
+GRANDE**

Página 2 de 2