

SPM 3944-16

Manizales, Diciembre 30 de 2016

Señor

JUAN PABLO SALAZAR BAHAMON

Presidente JAC Puerta del Sol

Calle 32 Manzana 9 a Puerta del Sol

Tel: 3165268309

Ciudad

Asunto: Derecho de Petición

Radicado: GED 46539-16 del 27 de Diciembre de 2016 / **ALC 3497**

Cordial saludo;

En atención al asunto de la referencia, **GED 46539-16** del 27 de diciembre del 2016, nos permitimos brindarle respuesta a lo solicitado en el numeral tercero (3) de la siguiente manera:

La Secretaría de Planeación Municipal, ubicó espacialmente el sector del lote motivo de la consulta en el Sistema de Información Geográfica del Municipio, y a su vez envió la respectiva solicitud a Infi - Manizales, con el fin de que realicen los estudios pertinentes.

Atentamente,

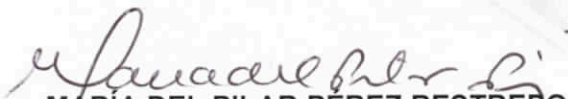
MARÍA DEL PILAR PÉREZ RESTREPO
Secretaria de Despacho
Secretaría de Planeación Municipal

DIANA PATRICIA OSORIO HERNÁNDEZ
Profesional Universitario
Secretaría de Planeación Municipal

Anexo: Plano de localización -Un (1) Folio
C.C.: Alcalde de Manizales, Doctor **JOSÉ OCTAVIO CARDONA LEÓN**.

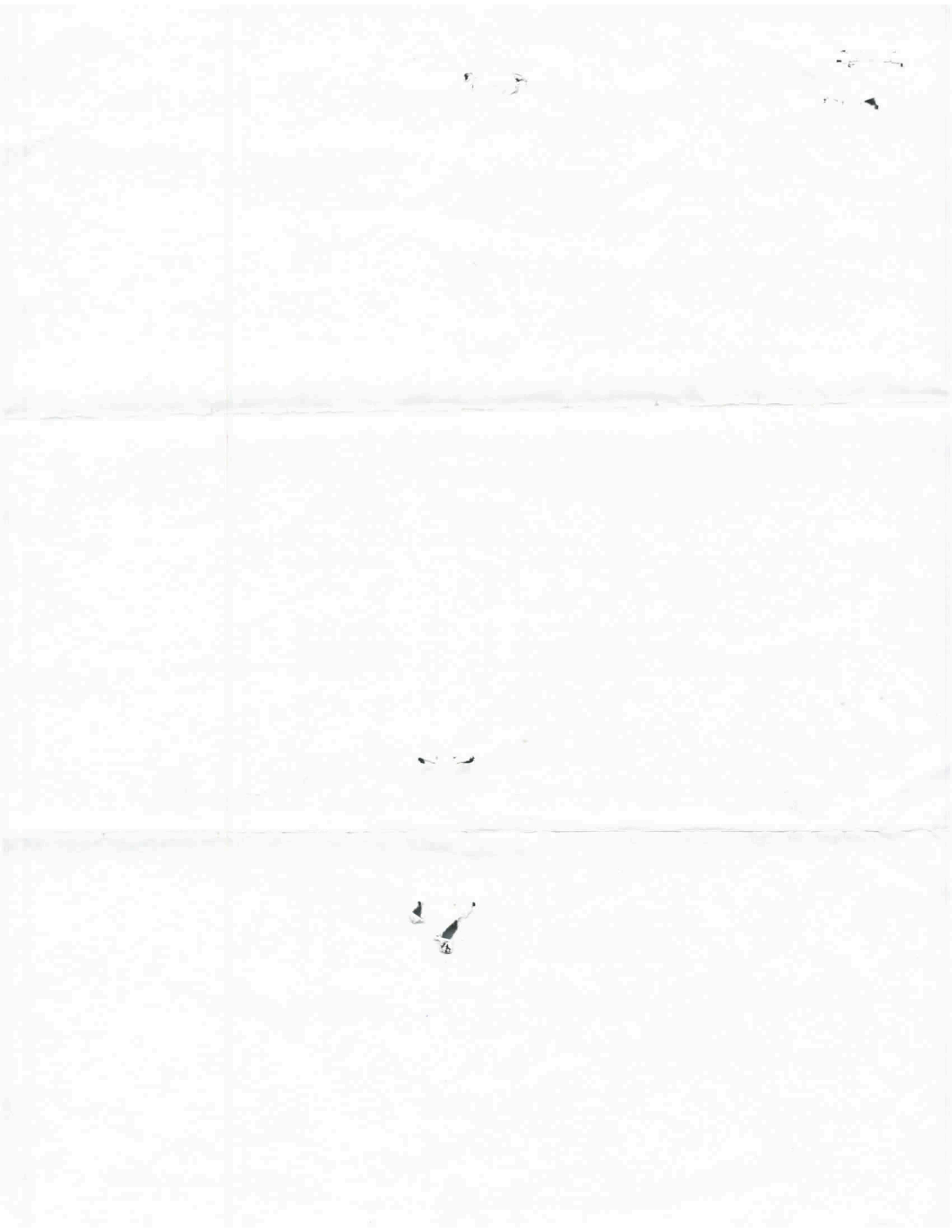

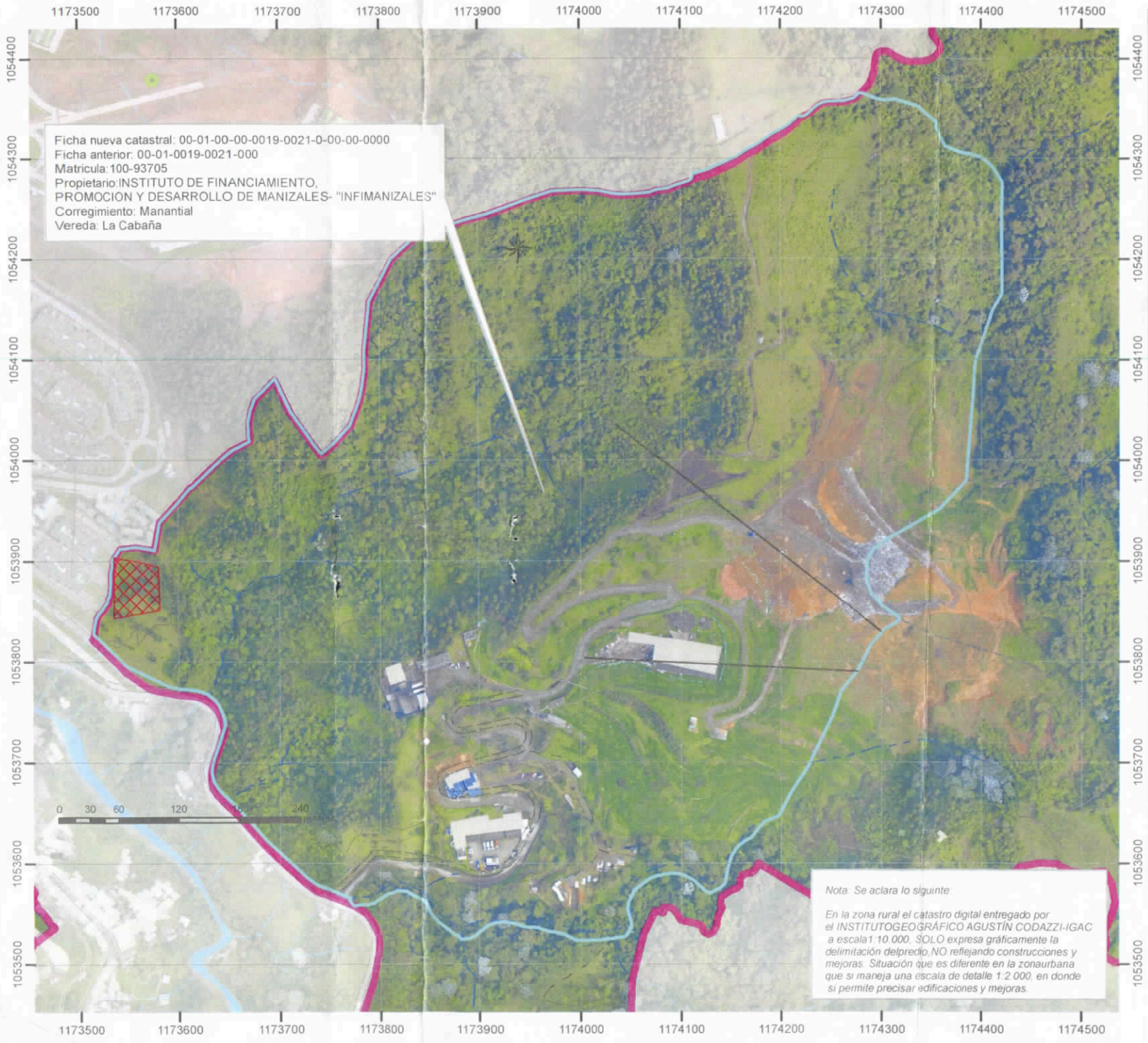

Ficha nueva catastral: 00-01-00-00-0019-0021-0-00-00-0000
 Ficha anterior: 00-01-0019-0021-000
 Matricula: 100-93705
 Propietario: INSTITUTO DE FINANCIAMIENTO,
 PROMOCIÓN Y DESARROLLO DE MANIZALES- "INFIMANIZALES"
 Corregimiento: Manantial
 Vereda: La Cabaña



LOCALIZACIÓN PREJAL

La base catastral con la que cuenta el Municipio de Manizales, tiene un corte a septiembre 4/2015. Los cambios físicos que se generen posterior a esta fecha, no se podrán reflejar a no ser que se cuenten con una debida actualización.

CONVENCIONES

- Limite Municipal
- Limite de Veredas
- Perímetro urbano actual
- Ubicación Parque

DERECHOS DE AUTOR

Información cartográfica restitución año 2004.
 Información base catastral (corte sep/2015) asociada a esta consulta temática. copyright © INSTITUTO GEOGRÁFICO AGUSTÍN CODAZZI-IGAC, amparado en la LEY 23 DE 1982, modificado LEY 1520 de 2012, sentencia de la corte constitucional HABEAS DATA 7729 de año 2002 "prohibida su reproducción total o parcial sin previa autorización". Por lo anterior dicha información solo puede ser utilizada para los fines misionales del MUNICIPIO.

ESCALA: 1:3.000
 FECHA: Octubre 16 de 2016
 Impresión cartografía temática P.O.T.
 Técnico Operativo (SIG)
 Diana María Alvarán C.



Nota: Se aclara lo siguiente
 En la zona rural el catastro digital entregado por el INSTITUTO GEOGRÁFICO AGUSTÍN CODAZZI-IGAC a escala 1:10.000, SOLO expresa gráficamente la delimitación del predio, NO reflejando construcciones y mejoras. Situación que es diferente en la zona urbana que si maneja una escala de detalle 1:2.000, en donde si permite precisar edificaciones y mejoras.

ALCALDIA
DE MANIZALES



USO OFICIAL - ALCALDÍA DE MANIZALES



ME517223442CO

CORREO MASIVO ESTANDAR

Fecha: 04/01/2017

ACUSE DE RECIBO

CORRESPONDENCIA - MUNICIPIO DE MANZALES		OS	6964738	
CALLE 19 No. 21 - 44 - OFICINA CORRESPONDENCIA MANZALES_CALDAS				
CODIGO POSTAL		170001	CODIGO OPERATIVO	
			5555	
JUAN PABLO SALAZAR BAHAMON				40
CALLE 32 MANZANA 9 A PUERTA DEL SOL MANZALES_CALDAS - CALDAS				
74803-2016		PLANEACION		
NOVEDADES				
<input checked="" type="checkbox"/> RE	<input type="checkbox"/> CASA	<input type="checkbox"/> PISOS	<input type="checkbox"/> COLOR	<input type="checkbox"/> PUERTA
<input type="checkbox"/> NS	<input type="checkbox"/> EDIFICIO	<input type="checkbox"/> 1	<input type="checkbox"/> BLANCA	<input type="checkbox"/> MADERA
<input type="checkbox"/> NR	<input type="checkbox"/> NEGOCIO	<input type="checkbox"/> 2	<input type="checkbox"/> CREMA	<input type="checkbox"/> METAL
<input type="checkbox"/> AP	<input type="checkbox"/> CONJUNTO	<input type="checkbox"/> 3	<input type="checkbox"/> LADRILLO	<input type="checkbox"/> VIDRIO
<input type="checkbox"/> C1	<input type="checkbox"/> FA	<input type="checkbox"/> 4	<input type="checkbox"/> OTROS	<input type="checkbox"/> OTROS
<input type="checkbox"/> NE	<input type="checkbox"/> ENT	RECIBI A SATISFACCION		
<input type="checkbox"/> FM	NOMBRE, CC O SELLO DESTINATARIO			

enero

FECHA DE GESTION

<input type="checkbox"/>	<input type="checkbox"/>	<input type="checkbox"/>	<input type="checkbox"/>	<input type="checkbox"/>	<input type="checkbox"/>	<input type="checkbox"/>	<input type="checkbox"/>	<input type="checkbox"/>	<input type="checkbox"/>	<input type="checkbox"/>	<input type="checkbox"/>	<input type="checkbox"/>	<input type="checkbox"/>	<input type="checkbox"/>	<input type="checkbox"/>	<input type="checkbox"/>	<input type="checkbox"/>	<input type="checkbox"/>	<input type="checkbox"/>	<input checked="" type="checkbox"/>
--------------------------	--------------------------	--------------------------	--------------------------	--------------------------	--------------------------	--------------------------	--------------------------	--------------------------	--------------------------	--------------------------	--------------------------	--------------------------	--------------------------	--------------------------	--------------------------	--------------------------	--------------------------	--------------------------	--------------------------	-------------------------------------

falla # de casa

REMITENTE: CORRESPONDENCIA - MUNICIPIO DE MANZALES

DATOS DESTINATARIO:

JUAN PABLO SALAZAR BAHAMON

CALLE 32 MANZANA 9 A PUERTA DEL SOL

MANZALES_CALDAS CALDAS

ME517223442CO