

SOPM-0719-GVU-15

Manizales, 08 de abril de 2016

Ingeniero  
JORGE RICARDO GUTIERREZ CARDONA  
Director Regional del INVIAS Caldas  
Carrera 23 No. 63-15 of. 1102. Edificio el Castillo.  
Manizales

Asunto: Oficios GED 9660-16, 9701-16, 9759-16

De acuerdo a visita técnica realizada por parte de personal de la Secretaría de Obras Públicas a la vía Tres Puertas - Puente La Libertad, ruta 5005, entre los Pr 23+400 y 33+880 (Variante La Panamericana), se pudo apreciar que los barrios, Campamento, Panamericana y Granjas de Estambul carecen de puentes peatonales, y son solicitados por estas comunidades. Al ser esta vía de carácter nacional y competencia del Instituto Nacional de Vías (INVIAS). Remito copia de las solicitudes elevadas por los señores Marco Aurelio Molina Marín, Luis Alberto Pérez y Rosa María Ocampo y otros para su conocimiento y tramite pertinente.

Atentos a cualquier sugerencia.

  
CESAR ALBERTO GUTIERREZ GARCIA  
Secretario de Despacho  
Secretaría de Obras Públicas

  
JUAN ALBERTO ZULUAGA MUÑOZ  
Profesional Universitario  
Secretaría de Obras Públicas

Copia: Sr. Marco Aurelio Molina Marín, Granjas de Estambul casa 11. Manizales.  
Sr. Luis Alberto Pérez., Calle 26 No. 39 A - 31. Manizales.  
Sra. Rosa María Ocampo. Calle 19 BIS N. 40 - 02. Manizales.



ALCALDÍA DE  
**MANIZALES**

**ALCALDÍA DE MANIZALES**  
Calle 19 N° 21 - 44 Propiedad Horizontal CAM  
Teléfono 887 9700 Ext. 71500  
Código Postal 170001  
Atención al Cliente 018000 968988  
[www.manizales.gov.co](http://www.manizales.gov.co)  
Alcaldía de Manizales @CiudadManizales





Rad No

**ALCALDÍA DE MANIZALES  
SECRETARÍA DE OBRAS PÚBLICAS  
FORMATO DE VISITA TÉCNICA**

OP-OP-OP-FR-07

Solicitantes: ROSA MARIA OCAMPO

**FECHA: MARZO 30 DE 2015**

Dirección: CALLE 19BIS 40-02

Teléfono:

Barrio: CAMPAMENTO

Nombre del Funcionario Asignado: LESLIE LOAIZA ALZATE

Lugar de la visita: CALLE 19 BIS SENDERO PEATONAL-VIA PANAMERICANA A LA ALTURA DE CAMPAMENTO

**OBSERVACIONES DE LA VISITA**

En atención a solicitud GED 9759-16, con fecha de recibido marzo 28 de 2016, se realiza visita a la dirección indicada, observando vía Panamericana sobre la cual solicitan la construcción de Puente Peatonal para el fácil desplazamiento de los peatones del sector.

Además, se observa sendero peatonal que requiere de zona dura (andén o construcción de escalas) para el fácil desplazamiento de los peatones por el sector.

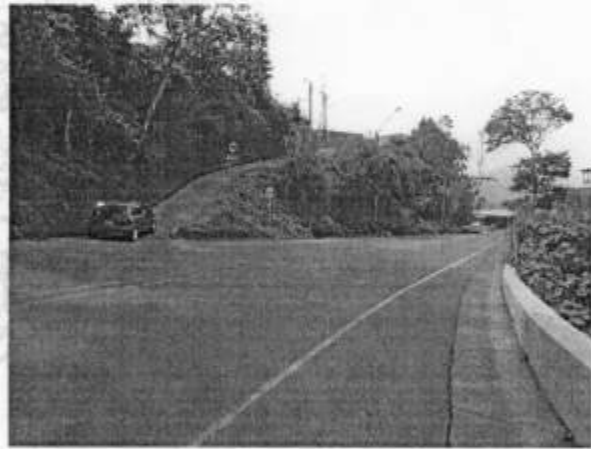
**REGISTRO FOTOGRÁFICO**

Zona donde solicitan construcción de puente peatonal

1 de 1



Zona dura solicitada: 60 M2

#### RECOMENDACIONES

Se recomienda reportar a INVIAS, por ser vía de carácter nacional.

Se recomienda incluir en el inventario de necesidades viales de la Secretaría de Obras, la construcción de zona dura en la dirección mencionada, de acuerdo a un orden de prioridades y a los recursos con que se cuente para próximas vigencias fiscales.

Elaborado por: **LESLIE LOAIZA ALZATE**  
**TECNICO GRUPO DE VIAS**

Leslie L.



Rad 128

**ALCALDÍA DE MANIZALES  
SECRETARÍA DE OBRAS PÚBLICAS  
FORMATO DE VISITA TÉCNICA**

OP-OP-OP-FR-07

Solicitantes: MARCO AURELIO MOLINA MARIN

**FECHA: MARZO 30 DE 2015**

Dirección: Granjas de Estambul Casa 11

Teléfono: 8739702 - 3113581025

Barrio: GRANJAS DE ESTAMBUL

Nombre del Funcionario Asignado: LESLIE LOAIZA ALZATE

Lugar de la visita: COMUNICACIÓN GRANAJAS DE ESTAMBUL-NOGALES

**OBSERVACIONES DE LA VISITA**

En atención a solicitud GED 9701-16, con fecha de recibido marzo 28 de 2016, se realiza visita a la dirección indicada, observando vía Panamericana a la entrada al barrio Nogales, sobre la cual solicitan la construcción de Puente Peatonal para el fácil desplazamiento de los peatones del sector. Cabe destacar que este tema es competencia específicamente del Instituto Nacional de Vías, por lo que se remitirá este oficio a dicha entidad.

**REGISTRO FOTOGRÁFICO****RECOMENDACIONES**

Se recomienda reportar a INVIAS, por ser vía de carácter nacional.

Elaborado por: **LESLIE LOAIZA ALZATE**  
**TECNICO GRUPO DE VIAS**

Leslie L



Rad 17

**ALCALDÍA DE MANIZALES  
SECRETARÍA DE OBRAS PÚBLICAS  
FORMATO DE VISITA TÉCNICA**

OP-OP-OP-FR-07

Solicitantes: LUIS ALBERTO PEREZ

**FECHA: MARZO 30 DE 2015**

Dirección: CALLE 26 No. 39ª-31

Teléfono: 3225887024

Barrio: PANAMERICANA

Nombre del Funcionario Asignado: LESLIE LOAIZA ALZATE

Lugar de la visita: CRUCE PEATONAL BARRIO PANAMERICANA

**OBSERVACIONES DE LA VISITA**

En atención a solicitud GED 9660-16, con fecha de recibido marzo 28 de 2016, se realiza visita a la dirección indicada, observando cruce peatonal a la altura del barrio Panamericana sobre el cual solicitan la construcción de Puente Peatonal para el fácil desplazamiento de los peatones del sector.

**REGISTRO FOTOGRÁFICO**

Zona donde solicitan construcción de puente peatonal

**RECOMENDACIONES**

Se recomienda reportar a INVIAS, por ser vía de carácter nacional.

Elaborado por: **LESLIE LOAIZA ALZATE**  
**TECNICO GRUPO DE VIAS**

1/1