

SOPM-0562-GVU-16

Manizales, 18 de marzo de 2016

Señor
GILBERTO GUTIERREZ GRISALES
Carrera 13 No. 28 - 31
Manizales

Asunto: - Solicitud Personal No. 28-16

Cordial Saludo;

En visita técnica realizada por parte de personal de la Secretaría de Obras Públicas a la Carrera 13 No. 28 - 31, se pudo observar un tramo de andén que presenta ocupación de tierra por desprendimiento del talud aledaño. Por tal motivo se reportara a la interventoría del proyecto Avenida Colón para que se tomen las medidas pertinentes para que el constructor proceda con la limpieza y reparación.

Atentos a cualquier sugerencia.

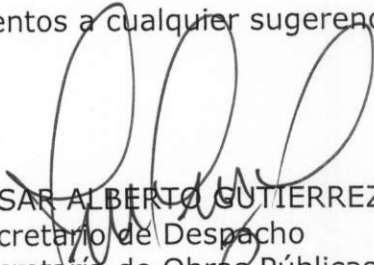
CESAR ALBERTO GUTIERREZ GARCIA
Secretario de Despacho
Secretaría de Obras Públicas

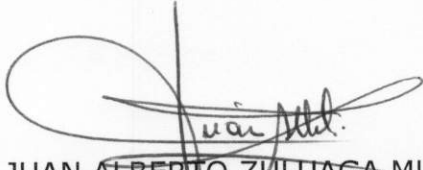
JUAN ALBERTO ZULUAGA MUÑOZ
Profesional Universitario
Secretaría de Obras Públicas

Copia: Dra. Martha Elena Aristizábal García. Ingeniera Residente Interventoría Avenida Colón. Manizales.



ALCALDÍA DE
MANIZALES

ALCALDÍA DE MANIZALES
Calle 19 N° 21 - 44 Propiedad Horizontal CAM
Teléfono 887 9700 Ext. 71500
Código Postal 170001
Atención al Cliente 018000 968988
www.manizales.gov.co
Alcaldía de Manizales @CiudadManizales





**ALCALDÍA DE MANIZALES
SECRETARÍA DE OBRAS PÚBLICAS
FORMATO DE VISITA TÉCNICA**

OP-OP-OP-FR-07

Rad 097

Solicitantes: GILBERTO GUTIERREZ GRISALES

FECHA: MARZO 16 DE 2016

Dirección: CARREA 13 28-31

Teléfono: 3117773653 - 3194901576

Barrio:

Nombre del Funcionario Asignado: LESLIE LOAIZA ALZATE

Lugar de la visita: CARRERA 13 28-31

OBSERVACIONES DE LA VISITA

En atención a solicitud Personal No. 28-16, con fecha de recibido marzo 08 de 2016, se realiza visita a la dirección indicada, observando andén que presenta desprendimiento causado por el empuje de la tierra y por las vibraciones que se vienen produciendo al paso de la maquinaria pesada y vehículos en la construcción de la Avenida Colón.

REGISTRO FOTOGRÁFICO

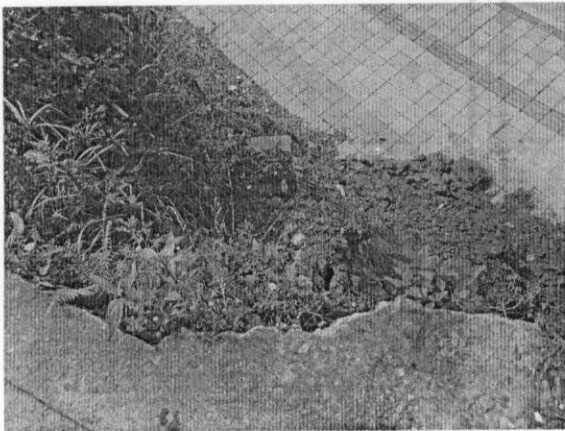

RECOMENDACIONES

Se recomienda reportar a la Interventoría y Contratista del Proyecto Avenida Colón, con el fin de que se tomen las medidas pertinentes para la reparación del andén en el sitio en mención.

**Elaborado por: LESLIE LOAIZA ALZATE
TECNICO GRUPO DE VIAS**

Leslie L