



SOPM-1025-GVU-15

Manizales, 12 de junio de 2015

Señor
JULIAN RODRIGO BOTERO
Carrera 12 Calle 48
Manizales

Asunto: Oficio GED 17045-15.

De acuerdo a visita técnica realizada por parte de personal de la Secretaría de Obras Públicas se pudo apreciar el estado de la Carrera 12A con Calle 48A. Cabe anotar que el mantenimiento del pavimento hace parte del listado de necesidades viales de la Secretaría de Obras Públicas, que posiblemente no logrará ejecutarse en la presente vigencia de acuerdo al cronograma y presupuesto con que se cuenta.

Atentos a cualquier sugerencia.

JORGE ELIECER RIVILLAS HERRERA
Secretario de Despacho
Secretaría de Obras Públicas

ANDRES FELIPE ARISTIZABAL PARRA
Profesional Universitario
Secretaría de Obras Públicas

USO OFICIAL - ALCALDÍA DE MANIZALES



ALCALDÍA DE MANIZALES
CALLE 19 N° 21 - 44 PROPIEDAD HORIZONTAL CAM
TEL 887 9700 Ext. 71500
CÓDIGO POSTAL 170001
ATENCIÓN AL CLIENTE 018000 968988
www.manizales.gov.co



SC 2898-1

GP 088-1

CP-0024-1, CP-0024-2, CP-002



**ALCALDÍA DE MANIZALES
SECRETARÍA DE OBRAS PÚBLICAS
FORMATO DE VISITA TÉCNICA**

OP-OP-OP-FR-07

Rad 108

Solicitantes: JULIAN RODRIGO BOTERO

FECHA: JUNIO 11 DE 2015

Dirección: CARRERA 12 CALLE 48

Teléfono:

Barrio:

Nombre del Funcionario Asignado: LESLIE LOAIZA ALZATE

Lugar de la visita: CARRERA 12ª CALLE 48ª

OBSERVACIONES DE LA VISITA

En atención a solicitud GED 17045-15, con fecha de recibido junio 02 de 2015, se realiza visita a la dirección indicada, observando tramo de vía que carece de capa de rodadura, pero que sin embargo no impide el tránsito normal por el sector. Cabe destacar que el pavimento que se solicita es la culminación de pavimento existente.

REGISTRO FOTOGRÁFICO

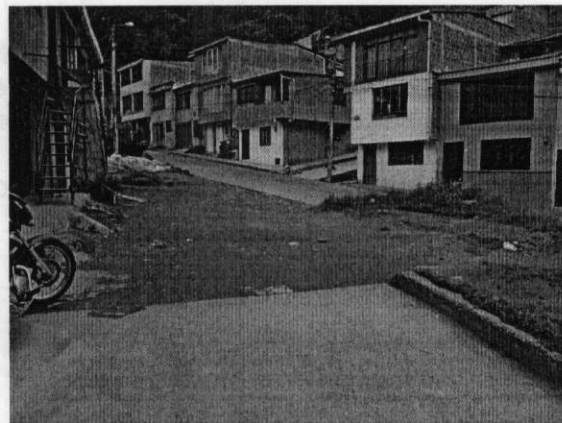
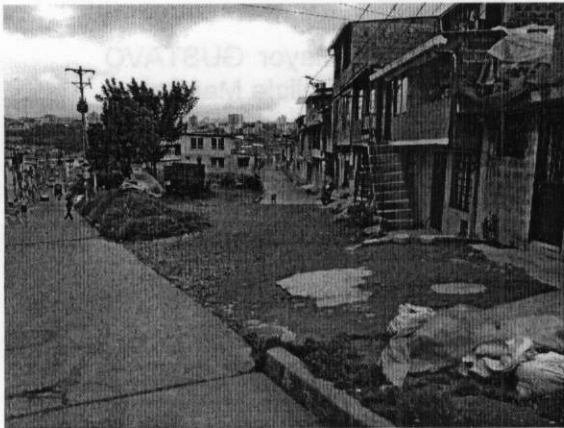

Área de pavimento solicitado: 48 M2

RECOMENDACIONES

Se recomienda incluir en el inventario de necesidades viales de la Secretaría de Obras, la construcción del pavimento en la dirección mencionada, el cual se desarrolla de acuerdo a un orden de prioridades ya los recursos con que se cuente para próximas vigencias fiscales.

**Elaborado por: LESLIE LOAIZA ALZATE
TECNICO GRUPO DE VIAS**